JugendEhrenamt

wird anerkannt

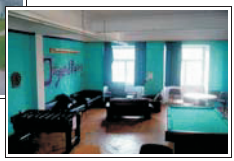

Gemeinde
PFALZGRAFENWEILER

Eine Initiative
des Kreisjugendrings
Freudenstadt e. V. und der
Gemeinde Pfalzgrafenweiler

KREISJUGENDRING FREUDENSTADT

Was sind die Ziele der Initiative?

- Öffentliche Würdigung und Wertschätzung des örtlichen Jugendehrenamts
- Verbesserung des Ansehens von Jugendlichen
- Werbung für das Jugendehrenamt
- Anreize und Motivation für Jugendliche schaffen, sich ehrenamtlich zu betätigen
- Unterstützung der Vereinsjugendarbeit
- Förderung von Selbstbewusstsein und Selbstvertrauen bei den Jugendlichen durch die öffentliche Anerkennung

Wie können Vereine, Gruppen und Organisationen mitwirken?

- Möglichkeiten des ehrenamtlichen Engagements anbieten
- Für die Initiative werben
- Jugendliche informieren und motivieren
- Vereinsmitglieder über die Initiative und deren Ablauf informieren
- Jugendehrenamtsstunden bestätigen und Logbucheinträge unterschreiben

Mitmachen ist easy!

Voraussetzungen

- Du musst zwischen 12 und 25 Jahre alt sein
- Du engagierst dich in Pfalzgrafenweiler und Teilorte
- Deine Tätigkeiten müssen freiwillig und ehrenamtlich, sowie gemeinnützig sein
- Dieses Engagement kann sowohl regelmäßig, einmalig oder zeitlich begrenzt sein
- Bei der Anmeldung erhältst du dein Logbuch: hier werden deine Ehrenamtsstunden von dir erfasst und von deinen Betreuer/ - innen der jeweiligen Einrichtung bestätigt

Vorteile beim Mitmachen

- 1x pro Jahr gibt es eine öffentliche Auszeichnung durch die Gemeinde
- Dein Jugend-Ehrenamt wird öffentlich bekannt und findet Anerkennung
- Neue Kenntnisse, Erfahrungen und Kompetenzen für dich durch dein Engagement
- **Du kannst die Urkunde für zukünftige Bewerbungen verwenden!**

Dieses Engagement wird anerkannt …

- Freiwilliges Engagement im **schulischen Bereich**
  (z. B. als Streitschlichter/in, SMV, Hausaufgabenhilfe, usw.)

- Gemeinnütziges Engagement in **Verbänden, Vereinen und Gruppen**
  (z. B. als Jugendleiter/in, Betreuer/in oder Vorbereiten und Durchführen von Gruppenstunden, Freizeiten, Zeltlagern, usw.)

- Gemeinnütziges Engagement **im sozialen, kulturellen, kirchlichen oder ökologischen Bereich**
  (z. B. Spenden- und andere gemeinnützige Aktionen, Hilfe für ältere, bedürftige und notleidende Menschen, öffentliche Aufräumaktionen, usw.)

- Freiwilliges Engagement im **Bereich der offenen Jugendarbeit und Arbeit mit Kindern**
  (z. B. Kindergruppen, Jugendräume, usw.)

- **Schulungen, Fortbildungen und Seminare**, die ein solches Engagement unterstützen und fördern
  (z. B. Jugendleiterschulungen)

- Viele **weitere ehrenamtliche Tätigkeiten in verschiedenen Bereichen**
  (z. B. Schule + Sportverein)

Auszeichnung

Nach mindestens 50 ehrenamtlichen Stunden erhältst du eine Auszeichnung in Form einer Urkunde. Je mehr Stunden du hast, desto höher ist die Auszeichnung:

ab 50 Stunden	= Dankes - Urkunde
ab 100 Stunden	= Bronze - Urkunde
ab 175 Stunden	= Silber - Urkunde
ab 250 Stunden	= Gold - Urkunde
ab 350 Stunden	= Platin - Urkunde
ab 500 Stunden	= Diamant - Urkunde

Wann und wo?

Die Initiative startet jährlich am
01.06. und läuft 1 Jahr.

Anmeldungen sind in diesem Zeitraum jederzeit möglich!
Dein Logbuch kannst Du Dir nach der Anmeldung unter www.pfalzgrafenweiler.de ausdrucken oder du erhältst es bei der Schulsozialarbeit und Jugendarbeit Pfalzgrafenweiler Jennifer Schilling oder beim Jugendreferent der Evang. Kirchengemeinde Pfalzgrafenweiler Simon Tischer.
Die Abgabe des Logbuchs ist bis zum 31.05. eines Jahres möglich.

Informationen & Anmeldung

Anmeldungen sind jederzeit möglich unter:

Schulsozialarbeit und Jugendarbeit Pfalzgrafenweiler
Jennifer Schilling
Burgstr. 31 (Büro im Langbau der Grundschule)
72285 Pfalzgrafenweiler
Tel: 07445/85809-50
Handy: 0176/34473658
Email: j.schilling@schule-pfalzgrafenweiler.de

Jugendreferent der Evang. Kirchengemeinde Pfalzgrafenweiler
Simon Tischer
Pfarrweg 11 (im Evang. Gemeindehaus)
72285 Pfalzgrafenweiler
Tel: 07445/8588106
Email: s.tischer@pfalzgrafenweiler-evangelisch.de

oder über:

www.pfalzgrafenweiler.de

Gemeinde Pfalzgrafenweiler

Eine Initiative
des Kreisjugendrings
Freudenstadt e. V. und der
Gemeinde Pfalzgrafenweiler

Kreisjugendring Freudenstadt